

Case di Comunità:
il tuo punto di accesso
ai servizi sanitari
e socio-sanitari.

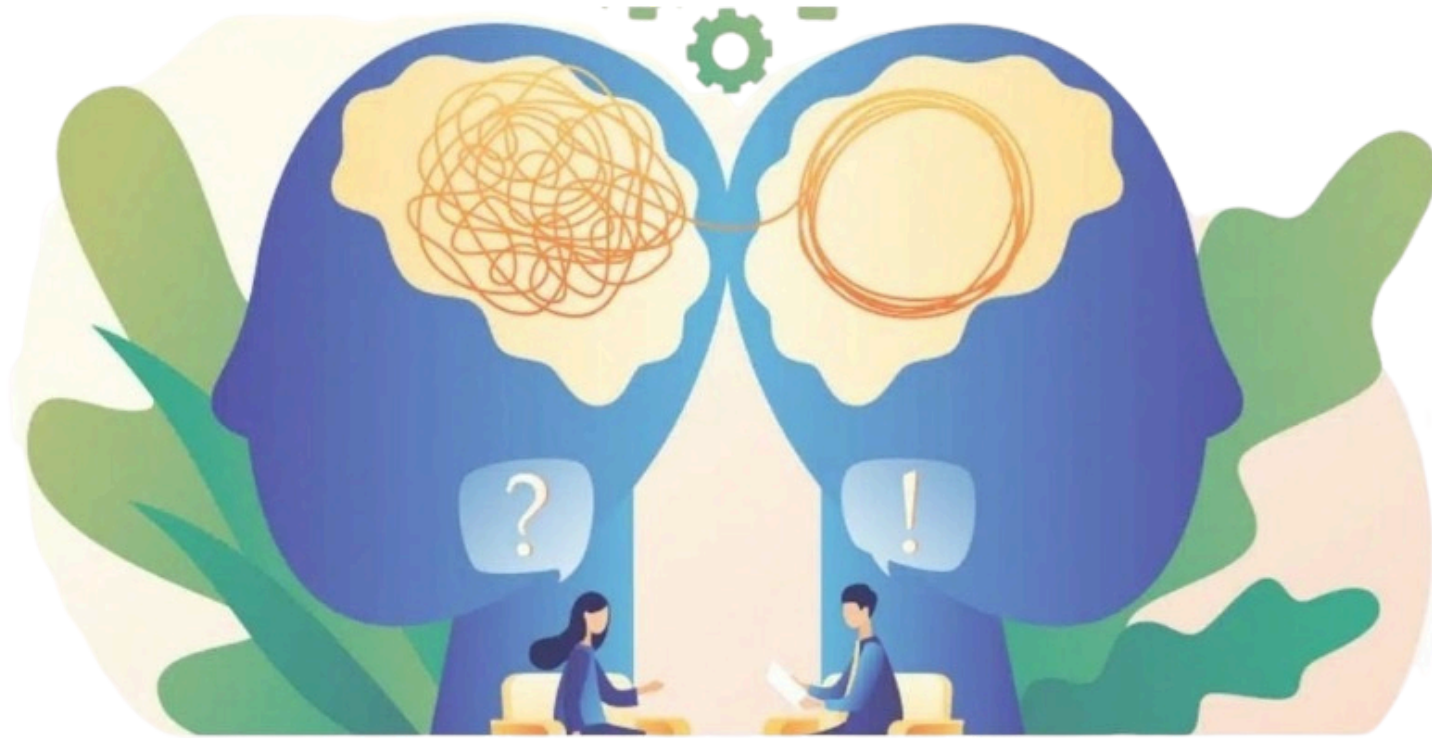

PSICOLOGO DELLA CASA DI COMUNITA' E DELLE CURE PRIMARIE

- **Intercettare** tempestivamente segnali di sofferenza psicologica.
- Fornire **consulenza e supporto** di natura psicologica alle persone e ai loro nuclei familiari.
- **Promuovere la salute** di Comunità e lo sviluppo del lavoro di **rete** tra i Servizi del territorio.

Rivolgeti al Punto Unico di Accesso - PUA
il punto di accoglienza ed orientamento del bisogno di salute
della persona.

Via F. Cavallotti 123, Belgioioso (PV)

Tel: **0382.1958680**

Email: **casa_comunita_belgioioso@asst-pavia.it**

Dal lunedì al sabato dalle ore 8.30 alle 12.30 - dalle 13.30 alle 19.30